

## คู่มือการตอบแบบสอบถาม

1. เข้าสู่เว็บไซต์ชื่อ <http://mis.nrru.ac.th/job>
2. หน้าแรกของเว็บไซต์เป็นดังนี้
3. ป้อนข้อมูลรหัสผู้ใช้งานด้วย หมายเลขประจำตัวประชาชน(13หลัก) และป้อนรหัสผ่าน ด้วยรหัสนักศึกษา

The screenshot shows the login page of the Nakhon Ratchasima Rajabhat University. The page header includes the university's logo, the text "ระบบภาวะการมีงานทำของบัณฑิต มหาวิทยาลัยราชภัฏนครราชสีมา" (Graduate Employment System, Rajabhat Nakhon Ratchasima University), and the university's name in English "Nakhon Ratchasima Rajabhat University" with a yellow flower logo.

The main content area is titled "Login" and contains the text "ระบบภาวะการมีงานทำของบัณฑิต ::". Below this, there are three input fields and a button:

- Username (รหัสประจำตัวประชาชน):** A text box containing the number "1234567890123". An annotation box points to this field with the text "กรอกรหัสผู้ใช้งานด้วยเลขประจำตัวประชาชน".
- Password (รหัสนักศึกษา):** A text box with masked characters ".....". An annotation box points to this field with the text "กรอกรหัสผ่านด้วยรหัสนักศึกษา".
- ปุ่ม:** A green button labeled "เข้าระบบ" (Login).

An annotation box points to the "เข้าระบบ" button with the text "คลิกเข้าระบบ".

At the bottom of the page, there is a footer with the text: "© มหาวิทยาลัยราชภัฏนครราชสีมา การแสดงผลที่เหมาะสมแนะนำให้ใช้ Browser เป็น Internet Explorer".

4. เริ่มตอบแบบสอบถาม ทั้งนี้ ข้อมูลบางส่วนมหาวิทยาลัยได้บันทึกเตรียมไว้แล้วเช่น ชื่อ นามสกุล เลขประจำตัวประชาชน วันเดือนปีเกิด เป็นต้น ให้บันทึกกรอกเพิ่มเติมเฉพาะที่เว้นว่างไว้



ระบบการมีงานทำของบัณฑิต  
มหาวิทยาลัยราชภัฏนครราชสีมา

Nakhon Ratchasima Rajabhat University



**แบบสอบถาม**

 ออกจากระบบ

คำชี้แจง โปรดกรอกข้อความลงในช่องว่าง และเลือกคำตอบที่เหมาะสมที่สุด

**ท่านจะเข้ารับพระราชทานปริญญาบัตรหรือไม่**

เข้ารับ  ไม่เข้ารับ

**ตอนที่ 1 ข้อมูลทั่วไป**

1. มหาวิทยาลัย/สถาบัน/วิทยาลัย : มหาวิทยาลัยราชภัฏนครราชสีมา
2. ชื่อ - นามสกุล : นางสาวสมหมาย ดิดดี
3. เลขประจำตัวประชาชน : 1234567890123 เลขประจำตัวนิสิต/นักศึกษา : 4532005396
4. เพศ : หญิง
5. วัน / เดือน / ปี เกิด : 12 สิงหาคม 2524
6. สำเร็จการศึกษาในระดับ : ปริญญาตรี (ต่อเนื่อง) ภาคคศ.ปช.
7. สาขาวิชาเอก : การบริหารธุรกิจ(การจัดการทั่วไป)
8. จุดที่สำเร็จการศึกษา : บริหารธุรกิจบัณฑิต
8. คะแนนเฉลี่ยตลอดหลักสูตร (GPA) : 3.4
9. ที่อยู่ปัจจุบัน

เลขที่	<input type="text" value="289"/>	หมู่ที่	<input type="text" value="9"/>
ถนน	<input type="text" value="-"/>	ตำบล	<input type="text" value="ตำบลโนนสำราญ"/>
อำเภอ/เขต	<input type="text" value="อำเภอเมืองชัยภูมิ"/>	จังหวัด	<input type="text" value="ชัยภูมิ"/>
รหัสไปรษณีย์	<input type="text" value="36240"/>	โทรศัพท์	<input type="text" value="044-743468"/>
E-mail	<input type="text"/>		

10. ภูมิลำเนาอยู่ จังหวัด
11. สถานภาพการทำงานปัจจุบัน

ทำงานแล้ว  ทำงานแล้วและกำลังศึกษาอยู่  ยังไม่ได้ทำงานและมิได้ศึกษาต่อ  กำลังศึกษาต่อ

กรุณาตรวจสอบข้อมูลที่อยู่ เบอร์โทรศัพท์และอีเมล  
ในกรณีที่เิ่มถูกต้องให้เปลี่ยนแปลงเป็นที่อยู่  
เบอร์โทรศัพท์และอีเมลที่สามารถติดต่อบัณฑิตได้

5. สำหรับบัณฑิตที่ทำงานแล้ว ให้กรอกข้อมูลเพิ่มเติมเกี่ยวกับสถานที่ทำงาน และข้อมูลเกี่ยวกับงานที่ทำ

**ตอนที่ 2 สำหรับผู้ทำงานแล้ว**

1.งานที่ทำเป็นงานใหม่หรืองานเดิม

งานใหม่

งานเดิมที่ทำก่อนเข้าศึกษาต่อ

งานเดิมที่ทำระหว่างศึกษาต่อ

2.ประเภทงานที่ทำ

ข้าราชการ/เจ้าหน้าที่หน่วยงานของรัฐ

รัฐวิสาหกิจ

พนักงานบริษัท/องค์กรธุรกิจเอกชน

ตาเ็นธุรกิจอิสระ/เจ้าของกิจการ

พนักงานองค์กรต่างประเทศ

อื่นๆ (ระบุ)

3.ท่านคิดว่า ความรู้ความสามารถพิเศษด้านใดที่ช่วยให้ท่านได้ทำงาน

ด้านภาษาต่างประเทศ

ด้านการใช้คอมพิวเตอร์

ด้านกิจกรรมสันทนาการ

ด้านศิลปะ

ด้านกีฬา

ด้านนาฏศิลป์/ดนตรีขับร้อง

อื่นๆ (ระบุ)

4.ชื่อตำแหน่งงาน (ระบุ)

คลิกเพื่อเลือกตำแหน่งงาน

5.สถานที่ทำงานปัจจุบัน

ชื่อหน่วยงาน	<input type="text"/>		
ที่ตั้งเลขที่	<input type="text"/>	หมู่ที่	<input type="text"/>
อาคาร/ชอย	<input type="text"/>	ชั้น	<input type="text"/>
ตรอก/ชอย	<input type="text"/>	ถนน	<input type="text"/>
ตำบล	<input type="text"/>	อำเภอ	<input type="text"/>
จังหวัด	กรุณาเลือก <input type="text"/>	รหัสไปรษณีย์	<input type="text"/>
โทรศัพท์	<input type="text"/>	โทรสาร	<input type="text"/>
E-mail	<input type="text"/>		

6.เงินเดือนหรือรายได้เฉลี่ยต่อเดือน

7.ท่านมีความพอใจต่องานที่ท่านหรือไม่

พอใจ

ถ้าไม่พอใจ โปรดระบุสาเหตุที่สำคัญที่สุด 1 ข้อ ต่อไปนี้

ระบบงานไม่ดี

ผู้ร่วมงานไม่ดี

ไม่ได้ใช้ความรู้ที่เรียนมา

ค่าตอบแทนต่ำ

ขาดความมั่นคง

ขาดความก้าวหน้า

อื่นๆ (ระบุ)

8.หลังจากสำเร็จการศึกษาแล้ว ท่านได้งานทำในระยะเวลาเท่าไร

ผู้ที่ทำงานได้ก่อนจบการศึกษา หรือได้งานทันทีหลังสำเร็จการศึกษา

1 - 3 เดือน

4 - 6 เดือน

7 - 9 เดือน

10 - 12 เดือน

มากกว่า 1 ปี

เป็นงานเดิมก่อนมาศึกษาหรือได้งานทำระหว่างศึกษา

9.ลักษณะงานที่ท่านตรงกับสาขาที่ท่านได้สำเร็จการศึกษาหรือไม่

ตรง

ตรงเป็นบางส่วนหรือมีส่วนสัมพันธ์

ไม่ตรง

10.ท่านสามารถนำความรู้ความสามารถจากสาขาวิชาที่เรียนมาประยุกต์ใช้กับหน้าที่การงานที่ท่านอยู่ในขณะนี้เพียงใด

มากที่สุด

มาก

ปานกลาง

น้อย

น้อยที่สุด

ในการกรอกชื่อตำแหน่งงาน ให้คลิกที่รูปภาพ  ซึ่งระบบจะแสดงตัวเลือกให้เลือกดังรูป

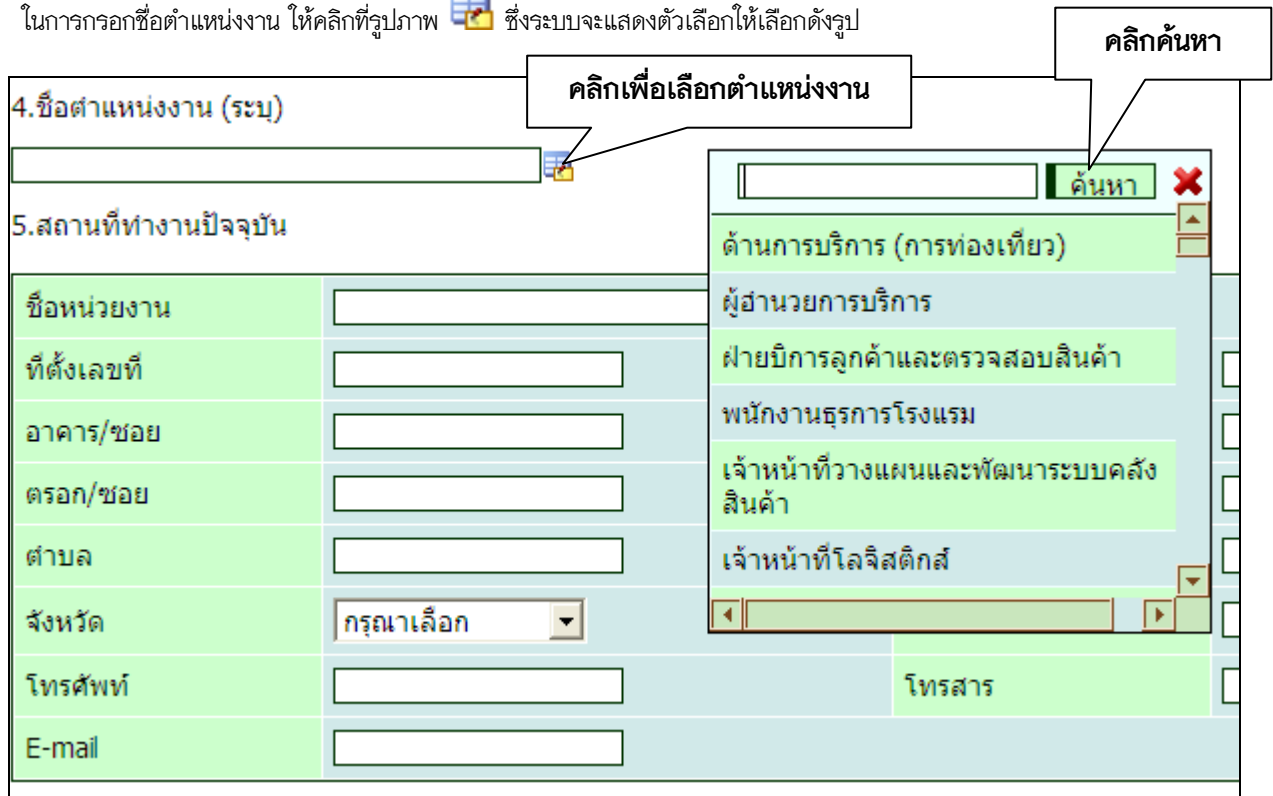

**4.ชื่อตำแหน่งงาน (ระบุ)**

**5.สถานที่ทำงานปัจจุบัน**

ชื่อหน่วยงาน	<input type="text"/>
ที่ตั้งเลขที่	<input type="text"/>
อาคาร/ซอย	<input type="text"/>
ตรอก/ซอย	<input type="text"/>
ตำบล	<input type="text"/>
จังหวัด	กรุณาเลือก <input type="text"/>
โทรศัพท์	<input type="text"/> โทรสาร <input type="text"/>
E-mail	<input type="text"/>

ตัวเลือกในเมนู:

- ด้านการบริการ (การท่องเที่ยว)
- ผู้อำนวยการบริการ
- ฝ่ายบริการลูกค้าและตรวจสอบสินค้า
- พนักงานธุรการโรงแรม
- เจ้าหน้าที่วางแผนและพัฒนาระบบคลังสินค้า
- เจ้าหน้าที่โลจิสติกส์

วิธีการค้นหา คือใส่ชื่อตำแหน่งงาน เช่น พิมพ์ คำว่า “การเงิน” ในช่องกรอกข้อมูล แล้วกดปุ่มค้นหา ข้อมูลจะปรากฏ ชื่อตำแหน่งงานที่เกี่ยวข้องกับการเงิน เช่น พนักงานการเงิน ผู้ช่วยพนักงานการเงิน และเมื่อต้องการจะเลือกให้คลิกเลือกที่ชื่อตำแหน่งในตาราง

6. สำหรับบัณฑิตที่ยังไม่ได้ทำงาน ให้กรอกข้อมูลเพิ่มเติมดังนี้

ตอนที่ 2 สำหรับผู้ที่ยังไม่ได้ทำงาน
1.สาเหตุที่ยังไม่ได้ทำงาน โปรดระบุสาเหตุที่สำคัญ 1 ข้อ ต่อไปนี้
<input type="radio"/> ยังไม่ประสงค์ทำงาน <input type="radio"/> รอฟังคำตอบจากหน่วยงาน <input type="radio"/> หางานทำไม่ได้ <input type="radio"/> อื่นๆ (ระบุ) <input type="text"/>
2.ท่านมีปัญหาในการหางานหลังสำเร็จการศึกษาหรือไม่
<input type="radio"/> ไม่มีปัญหา
ถ้า มีปัญหา โปรดระบุสาเหตุที่สำคัญ 1 ข้อ ต่อไปนี้
<input type="radio"/> ไม่ทราบแหล่งงาน <input type="radio"/> หางานที่ถูกใจทำไม่ได้ <input type="radio"/> ต้องสอบจึงไม่ยอมสมัคร <input type="radio"/> ขาดคนสนับสนุน <input type="radio"/> ขาดคนหรือเงินค่าประกัน <input type="radio"/> หน่วยงานไม่ต้องการ <input type="radio"/> เงินเดือนน้อย <input type="radio"/> สอบเข้าทำงานไม่ได้ <input type="radio"/> อื่นๆ (ระบุ) <input type="text"/>

## 7. สำหรับบัณฑิตที่ไม่ได้ศึกษาต่อ ให้กรอกข้อมูลดังนี้

ตอนที่ 3 สำหรับผู้ที่ไม่ได้ศึกษาต่อ	
1.ท่านต้องการศึกษาต่อหรือไม่	<input type="radio"/> ต้องการ <input type="radio"/> ไม่ต้องการ
2.ระดับการศึกษาที่ท่านต้องการศึกษาต่อ	กรณาลเลือก
3.สาขาวิชาที่ท่านต้องการศึกษาต่อ	<input type="radio"/> สาขาเดิม <input type="radio"/> สาขาวิชาอื่นที่ไม่ใช่สาขาวิชาเดิม (ระบุ) สาขา
4.ประเภทของสถาบันการศึกษา/มหาวิทยาลัยที่ท่านต้องการศึกษา	<input type="radio"/> รัฐบาล <input type="radio"/> เอกชน <input type="radio"/> ต่างประเทศ
5.เหตุผลที่ทำให้ท่านต้องการศึกษาต่อ	<input type="radio"/> เป็นความต้องการของบิดา/มารดา หรือผู้ปกครอง <input type="radio"/> งานที่ต้องการต้องใช้วุฒิสูงกว่าปริญญาตรี <input type="radio"/> ได้รับทุนการศึกษาต่อ <input type="radio"/> เป็นการเพิ่มโอกาสในการสมัครงาน <input type="radio"/> อื่นๆ (ระบุ)
6.ท่านมีปัญหาในการศึกษาต่อหรือไม่	<input type="radio"/> ไม่มีปัญหา
ถ้า มีปัญหา โปรดระบุสาเหตุที่สำคัญ 1 ข้อ ต่อไปนี้	
<input type="radio"/> ข้อมูลสถานที่ศึกษาไม่เพียงพอ <input type="radio"/> คุณสมบัติในการสมัครเรียน <input type="radio"/> ขาดความรู้พื้นฐานในการศึกษาต่อ <input type="radio"/> ขาดแคลนเงินทุน <input type="radio"/> อื่นๆ (ระบุ)	

คลิกเพื่อเลือกสาขา

## 8. สำหรับบัณฑิตที่กำลังศึกษาต่อ ให้กรอกข้อมูลดังนี้

ตอนที่ 3 สำหรับผู้ที่กำลังศึกษาต่อ	
1.ระดับการศึกษาที่ท่านศึกษาต่อ	กรณาลเลือก
2.สาขาวิชาที่ท่านกำลังศึกษาต่อ	<input type="radio"/> สาขาเดิม <input type="radio"/> สาขาวิชาอื่นที่ไม่ใช่สาขาวิชาเดิม (ระบุ) สาขา
3.ประเภทของสถาบันการศึกษา/มหาวิทยาลัยที่ท่านกำลังศึกษา	<input type="radio"/> รัฐบาล <input type="radio"/> เอกชน <input type="radio"/> ต่างประเทศ
4.เหตุผลที่ทำให้ท่านตัดสินใจศึกษาต่อ	<input type="radio"/> เป็นความต้องการของบิดา/มารดา หรือผู้ปกครอง <input type="radio"/> งานที่ต้องการต้องใช้วุฒิสูงกว่าปริญญาตรี <input type="radio"/> ได้รับทุนการศึกษาต่อ <input type="radio"/> เป็นการเพิ่มโอกาสในการสมัครงาน <input type="radio"/> อื่นๆ (ระบุ)
5.ท่านมีปัญหาในการศึกษาต่อหรือไม่	<input type="radio"/> ไม่มีปัญหา
ถ้า มีปัญหา โปรดระบุสาเหตุที่สำคัญ 1 ข้อ ต่อไปนี้	
<input type="radio"/> ข้อมูลสถานที่ศึกษาไม่เพียงพอ <input type="radio"/> คุณสมบัติในการสมัครเรียน <input type="radio"/> ขาดความรู้พื้นฐานในการศึกษาต่อ <input type="radio"/> ขาดแคลนเงินทุน <input type="radio"/> อื่นๆ (ระบุ)	

คลิกเพื่อเลือกสาขา

ในส่วนของสาขาวิชาให้คลิกเลือกปุ่ม  ซึ่งจะปรากฏหน้าต่างดังรูป

3.สาขาวิชาที่ท่านต้องการศึกษาต่อ

สาขาเดิม

สาขาวิชาอื่นที่ไม่ใช่สาขาวิชาเดิม (ระบุ) สาขา

4.ประเภทของสถาบันการศึกษา/มหาวิทยาลัยที่ท่านต้องการศึกษา

รัฐบาล

เอกชน

ต่างประเทศ

5.เหตุผลที่ทำให้ท่านต้องการศึกษาต่อ

เป็นความต้องการของบิดา/มารดา หรือผู้ปกครอง

งานที่ต้องการต้องใช้วุฒิสูงกว่าปริญญาตรี

ได้รับทุนการศึกษาต่อ

เป็นการเพิ่มโอกาสในการสมัครงาน

อื่นๆ (ระบุ)

**คลิกเพื่อเลือกสาขา**

**คลิกค้นหา**

0000	ไม่ระบุ (ในกรณีที่นักศึกษาเข้าใหม่)								
0001	กฎหมาย								
0002	กฎหมายการที่ดินและทรัพย์สิน								
0003	กฎหมายทรัพย์สินทางปัญญาธุรกิจ ตุลาการ								
0004	กฎหมายธุรกิจ								
0005	กฎหมายธุรกิจระหว่างประเทศ								

วิธีการค้นหา คือใส่ชื่อสาขาวิชา เช่น พิมพ์ คำว่า “คอมพิวเตอร์” ในช่องกรอกข้อมูล แล้วกดปุ่มค้นหา ข้อมูลจะปรากฏ ชื่อสาขาที่เกี่ยวข้องกับคอมพิวเตอร์ เช่น วิทยาการคอมพิวเตอร์ คอมพิวเตอร์ธุรกิจ และเมื่อต้องการจะเลือกให้คลิกเลือกที่ชื่อสาขาในตาราง

#### 9. คุณลักษณะบัณฑิต

ตอนที่ 4 คุณลักษณะบัณฑิต					
ท่านคิดว่าท่านมีคุณลักษณะดังต่อไปนี้มากน้อยเพียงใด					
ประเด็นวัดความพึงพอใจ	ระดับความพึงพอใจ				
	มากที่สุด	มาก	ปานกลาง	น้อย	น้อยที่สุด
1. มีความซื่อสัตย์	<input type="radio"/>	<input type="radio"/>	<input type="radio"/>	<input type="radio"/>	<input type="radio"/>
2. มีความเสียสละ	<input type="radio"/>	<input type="radio"/>	<input type="radio"/>	<input type="radio"/>	<input type="radio"/>
3. มีความรับผิดชอบ	<input type="radio"/>	<input type="radio"/>	<input type="radio"/>	<input type="radio"/>	<input type="radio"/>
4. มีความขยัน สู้งาน และอดทนไม่ย่อท้อ	<input type="radio"/>	<input type="radio"/>	<input type="radio"/>	<input type="radio"/>	<input type="radio"/>
5. มีความคิดริเริ่มสร้างสรรค์	<input type="radio"/>	<input type="radio"/>	<input type="radio"/>	<input type="radio"/>	<input type="radio"/>
6. มีความเชื่อมั่นในตนเอง	<input type="radio"/>	<input type="radio"/>	<input type="radio"/>	<input type="radio"/>	<input type="radio"/>
7. มีมนุษยสัมพันธ์ และมีความสามารถในการทำงานร่วมกับผู้อื่น	<input type="radio"/>	<input type="radio"/>	<input type="radio"/>	<input type="radio"/>	<input type="radio"/>
8. มีความรักเพื่อนมนุษย์และสิ่งแวดล้อม	<input type="radio"/>	<input type="radio"/>	<input type="radio"/>	<input type="radio"/>	<input type="radio"/>
9. มีความรู้สึกเชิงในสาขาวิชาที่เรียน	<input type="radio"/>	<input type="radio"/>	<input type="radio"/>	<input type="radio"/>	<input type="radio"/>
10. มีความสามารถในการใช้คอมพิวเตอร์	<input type="radio"/>	<input type="radio"/>	<input type="radio"/>	<input type="radio"/>	<input type="radio"/>
11. มีความเป็นผู้ใฝ่รู้และแสวงหาความรู้	<input type="radio"/>	<input type="radio"/>	<input type="radio"/>	<input type="radio"/>	<input type="radio"/>
12. มีความสามารถในการคิดวิเคราะห์เชิงเหตุผล	<input type="radio"/>	<input type="radio"/>	<input type="radio"/>	<input type="radio"/>	<input type="radio"/>
13. มีความสามารถในการนำความรู้ไปประยุกต์ใช้	<input type="radio"/>	<input type="radio"/>	<input type="radio"/>	<input type="radio"/>	<input type="radio"/>
14. มีความสามารถในการใช้ภาษาไทยเพื่อการสื่อสาร	<input type="radio"/>	<input type="radio"/>	<input type="radio"/>	<input type="radio"/>	<input type="radio"/>
15. มีความสามารถในการใช้ภาษาอังกฤษเพื่อการสื่อสาร	<input type="radio"/>	<input type="radio"/>	<input type="radio"/>	<input type="radio"/>	<input type="radio"/>

## 10. การได้รับรางวัลหรือประกาศเกียรติคุณยกย่อง

ตอนที่ 5 การได้รับรางวัลหรือประกาศเกียรติคุณยกย่อง	
1.ด้านวิชาการ/วิชาชีพ (ระบุชื่อรางวัล ชื่อหน่วยงานที่ให้ วัน/เดือน/ปี ที่ได้รับ)	<input type="text"/>
2.ด้านคุณธรรม จริยธรรม (ระบุชื่อรางวัล ชื่อหน่วยงานที่ให้ วัน/เดือน/ปี ที่ได้รับ)	<input type="text"/>
3.ด้านกีฬา/สุขภาพ (ระบุชื่อรางวัล ชื่อหน่วยงานที่ให้ วัน/เดือน/ปี ที่ได้รับ)	<input type="text"/>
4.ด้านศิลปะและวัฒนธรรม (ระบุชื่อรางวัล ชื่อหน่วยงานที่ให้ วัน/เดือน/ปี ที่ได้รับ)	<input type="text"/>
5.ด้านสิ่งแวดล้อม (ระบุชื่อรางวัล ชื่อหน่วยงานที่ให้ วัน/เดือน/ปี ที่ได้รับ)	<input type="text"/>
6.ด้านอื่นๆ (ระบุชื่อรางวัล ชื่อหน่วยงานที่ให้ วัน/เดือน/ปี ที่ได้รับ)	<input type="text"/>

## 11. ข้อเสนอแนะ

ตอนที่ 6 ข้อเสนอแนะ	
1.ท่านมีความภูมิใจเพียงใดที่เป็นบัณฑิตของมหาวิทยาลัยราชภัฏนครราชสีมา	<input type="radio"/> มาก <input type="radio"/> ปานกลาง <input type="radio"/> น้อย
2.ท่านคิดว่าบัณฑิตจากมหาวิทยาลัยราชภัฏนครราชสีมาเป็นที่ยอมรับมากของสังคมมากเพียงใด	<input type="radio"/> มาก <input type="radio"/> ปานกลาง <input type="radio"/> น้อย
3.ความรู้ที่ได้รับจากการศึกษามีความเพียงพอต่อการปฏิบัติงาน หรือศึกษาต่อ หรือใช้ในวิถีชีวิตประจำวันเพียงใด	<input type="radio"/> มาก <input type="radio"/> ปานกลาง <input type="radio"/> น้อย
4.ท่านคิดว่าในหลักสูตรของสถาบัน ควรเพิ่มรายวิชาหรือความรู้เรื่องใดที่จะเอื้อประโยชน์ต่อการ ประกอบอาชีพของท่านได้มากยิ่งขึ้น	<input type="checkbox"/> ภาษาอังกฤษ <input type="checkbox"/> คอมพิวเตอร์ <input type="checkbox"/> บัญชี <input type="checkbox"/> การใช้งานอินเทอร์เน็ต <input type="checkbox"/> การศึกษาขั้นพื้นฐาน <input type="checkbox"/> เทคนิคการวิจัย <input type="checkbox"/> อื่นๆ (ระบุ) <input type="text"/>
5.ข้อเสนอแนะเกี่ยวกับหลักสูตรและสาขาวิชาที่เรียน	<input type="text"/>
6.ข้อเสนอแนะเกี่ยวกับการเรียนการสอน	<input type="text"/>
7.ข้อเสนอแนะเกี่ยวกับกิจกรรมพัฒนานักศึกษา	<input type="text"/>

**บันทึก**

หากกรอกข้อมูลไม่ครบ ระบบจะแจ้งเตือนดังนี้

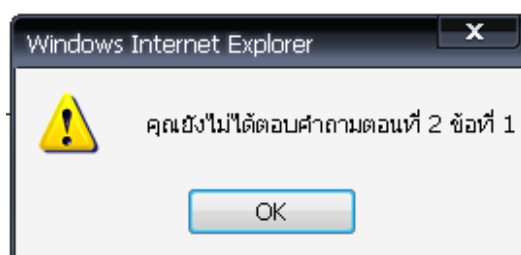

เมื่อกรอกข้อมูลครบถ้วนแล้ว

**บันทึก**

คลิกที่ปุ่มจะปรากฏหน้าจอดังรูป

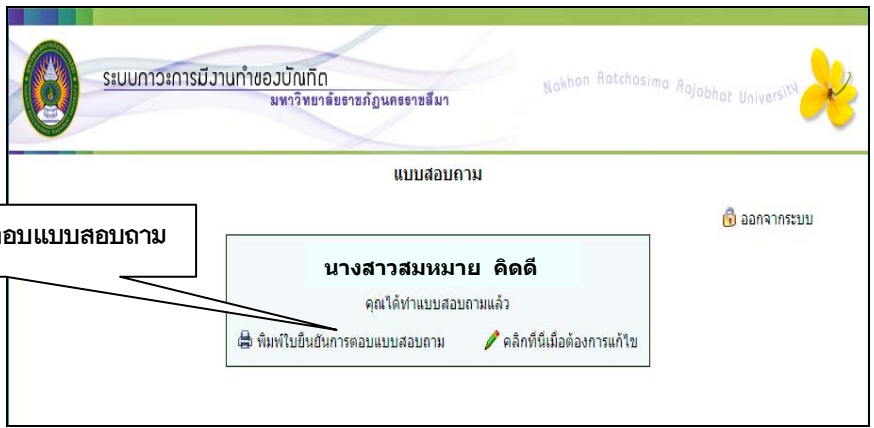

คลิกพิมพ์ใบยืนยันการตอบแบบสอบถาม

จากนั้นคลิกที่ **พิมพ์ใบยืนยันการตอบแบบสอบถาม** ซึ่งจะปรากฏหน้าจอดังรูป พร้อมพิมพ์ใบยืนยันการตอบแบบสอบถามมายื่นในวันซ่อมรับพระราชทานปริญญาบัตรในวันแรกด้วย และหากไม่ประสงค์เข้ารับพระราชทานปริญญาบัตร บันทึกควรพิมพ์ไว้ เพื่อยืนยันว่าได้กรอกข้อมูลเรียบร้อยแล้ว

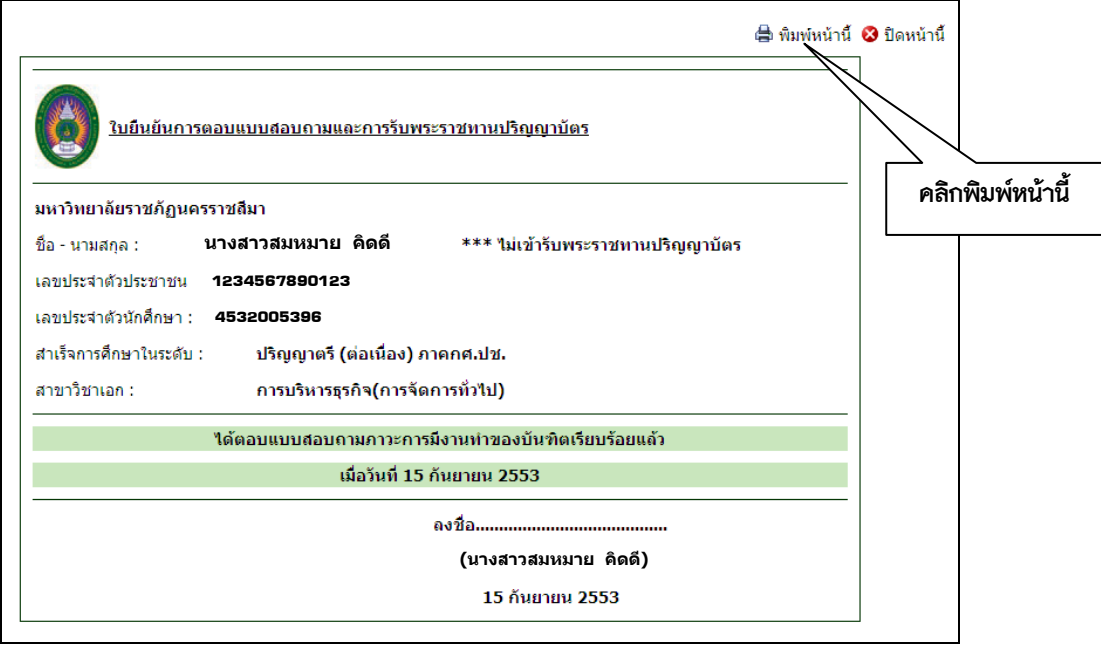

คลิกพิมพ์หน้านี้

### อย่าลืม

1. เปลี่ยนที่อยู่ หมายเลขโทรศัพท์ และอีเมลที่สามารถติดต่อบัณฑิตได้
2. **กรอกข้อมูลให้เสร็จภายในวันที่ 23 มีนาคม 2555**
3. ถ้ามีการเปลี่ยนงาน หรือได้งาน ให้แก้ไขข้อมูลทุกครั้งให้เป็นปัจจุบัน
4. ไม่ควรเปลี่ยนรหัสผ่าน
5. หากตอบแบบสอบถามเรียบร้อยแล้วให้พิมพ์ใบยืนยันการตอบแบบสอบถามมายื่นในวันซ่อมรับพระราชทานปริญญาบัตรในวันแรกด้วย